

QUADRO DE ESQUADRIAS

Nº	ESPECIFICAÇÃO	LARGURA	ALTURA	PEITORIL	QT.
P1	PORTA DE ABRIR EM MADEIRA MACIÇA TIPO ANGELIM PEDRA S/ VÍSOR PADRÃO SEDU + VERNIZ INCOLOR BRILHANTE	0,80	2,10		02
P2	PORTA DE ABRIR EM MADEIRA MACIÇA TIPO ANGELIM PEDRA S/ VÍSOR PADRÃO SEDU + PNE + VERNIZ INCOLOR BRILHANTE	0,80	2,10		01
PV1	PORTA DE ABRIR C/ VENEZIANAS EM ALUMÍNIO NATURAL - BOXES SANITÁRIOS	0,60	1,60		10
PN1	PORTÃO NYLORFOR	2,50	2,50		02
PN2	PORTÃO NYLORFOR	3,20	2,50		01
B1	BÁSCULA ALUMÍNIO ANODIZADO	2,40	0,80		02
B2	BÁSCULA ALUMÍNIO ANODIZADO	0,80	0,85		01

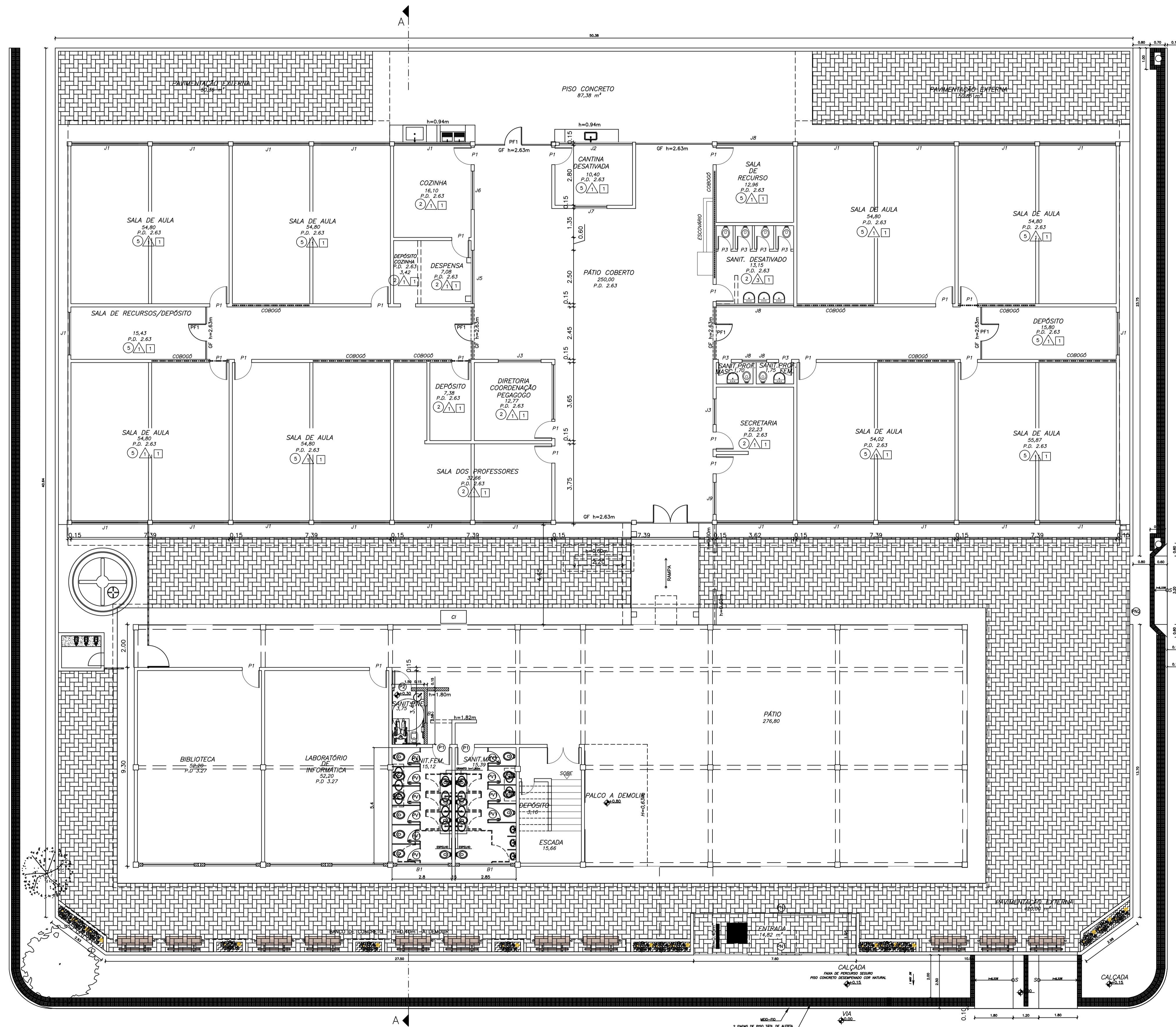

PLANTA BAIXA – TÉRREO
ESC 1/75

LEGENDA	
	ALVENARIA EXISTENTE
	ALVENARIA A CONSTRUIR
	ALVENARIA A DEMOLIR

05			
04			
03			
02			
01			
Nº	DESCRIÇÃO	RESP.	DATA

REVISÃO

GOVERNO DO ESTADO DO ESPÍRITO SANTO
SECRETARIA DE ESTADO DA EDUCAÇÃO - SEDU
GERÊNCIA DE REDE FÍSICA ESCOLAR

TÍTULO: **REFORMA E AMPLIAÇÃO EEFM MARIANO FIRME DE SOUZA**

ENDEREÇO: R. Dom Pedro I, 21 – Bandeirantes, Cariacica – ES, 29142-000

PRONCHA: PROJETO ARQUITETÔNICO		PROJETO: ARQUITETURA	
SUBSECRETÁRIO ESTADUAL:	AURÉLIO MENEGUELLI RIBEIRO	ARQUITETA:	
GERENTE DA GERFE:	MARCELO AMORIM GONÇALVES	ESCALA:	INDICADA
COORDENADOR GERAL EPC:	EDSON DE OLIVEIRA PIRES	CREA MG:	64866/D
AUTOR PROJETO:	CRISTIANE SILVA MONTEIRO	CREA ES:	07424/D
CO-AUTOR PROJETO:	CO-AUTOR DO PROJETO	CAU-ES:	
RESPONSÁVEL TÉCNICO:	RESPONSÁVEL TÉCNICO	CREA:	
ARQUIVO:	CAR14-D01-AQ-RO0-01.dwg	DESENHO:	

REFERÊNCIA:	PLANTA BAIXA	FOLHA:	01 04
FORMATO:	A1	OBSERVAÇÕES:	
DATA:	OUT/2020	VISTO:	
REVISÃO:			

QUADRO DE ESQUADRIAS

Nº	ESPECIFICAÇÃO	LARGURA	ALTURA	PEITORIL	QT.
P1	PORTA DE ABRIR EM MADEIRA MACIÇA TIPO ANGELIM PEDRA S/ VÍSOR PADRÃO SEDU + VERNIZ INCOLOR BRILHANTE	0,80	2,10		02
P2	PORTA DE ABRIR EM MADEIRA MACIÇA TIPO ANGELIM PEDRA S/ VÍSOR PADRÃO SEDU + PNE + VERNIZ INCOLOR BRILHANTE	0,80	2,10		01
PV1	PORTA DE ABRIR C/ VENEZIANAS EM ALUMÍNIO NATURAL - BOXES SANITÁRIOS	0,60	1,60		10
PN1	PORTÃO NYLORFOR	2,50	2,50		02
PN2	PORTÃO NYLORFOR	3,20	2,50		01
B1	BÁSCULA ALUMÍNIO ANODIZADO	2,40	0,80		02
B2	BÁSCULA ALUMÍNIO ANODIZADO	0,80	0,85		01

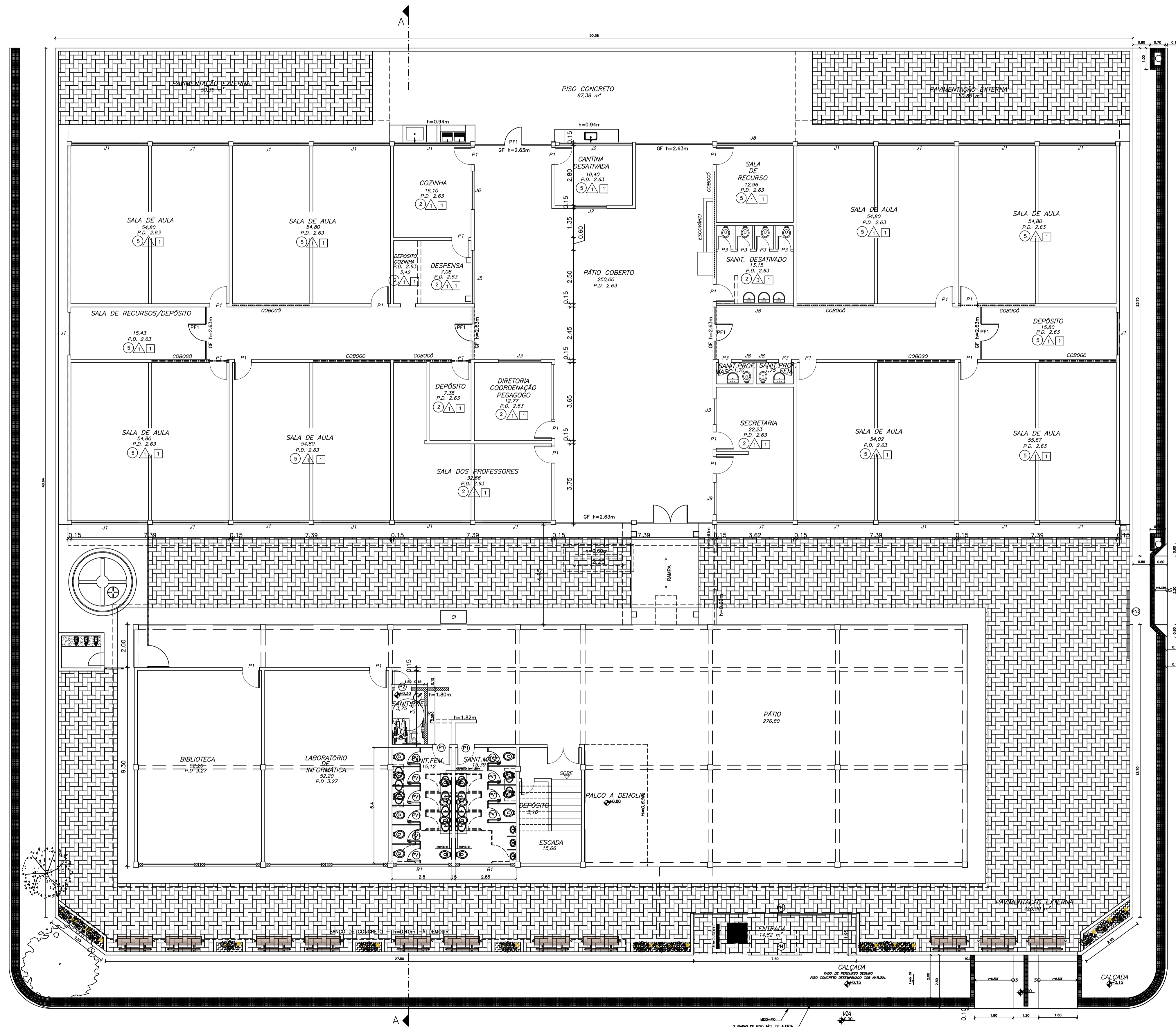

PLANTA BAIXA – TÉRREO
ESC 1/75

LEGENDA	
	ALVENARIA EXISTENTE
	ALVENARIA A CONSTRUIR
	ALVENARIA A DEMOLIR

05			
04			
03			
02			
01			
Nº	DESCRIÇÃO	RESP.	DATA

REVISÃO

GOVERNO DO ESTADO DO ESPÍRITO SANTO
SECRETARIA DE ESTADO DA EDUCAÇÃO - SEDU
GERÊNCIA DE REDE FÍSICA ESCOLAR

TÍTULO: **REFORMA E AMPLIAÇÃO EEFM MARIANO FIRME DE SOUZA**

ENDEREÇO: R. Dom Pedro I, 21 – Bandeirantes, Cariacica – ES, 29142-000

PRONCHA: PROJETO ARQUITETÔNICO		PROJETO: ARQUITETURA	
SUBSECRETÁRIO ESTADUAL:	AURÉLIO MENEGUELLI RIBEIRO	ARQUITETA:	
GERENTE DA GERFE:	MARCELO AMORIM GONÇALVES	ESCALA:	INDICADA
COORDENADOR GERAL EPC:	EDSON DE OLIVEIRA PIRES	CREA MG:	64866/D
AUTOR PROJETO:	CRISTIANE SILVA MONTEIRO	CREA ES:	07424/D
CO-AUTOR PROJETO:	CO-AUTOR DO PROJETO	CAU-ES:	
RESPONSÁVEL TÉCNICO:	RESPONSÁVEL TÉCNICO	CREA:	
ARQUIVO:	CAR14-D01-AQ-RO0-01.dwg	DESENHO:	

REFERÊNCIA:	PLANTA BAIXA	FOLHA:	01 04
FORMATO:	A1	OBSERVAÇÕES:	
DATA:	OUT/2020	VISTO:	
REVISÃO:			

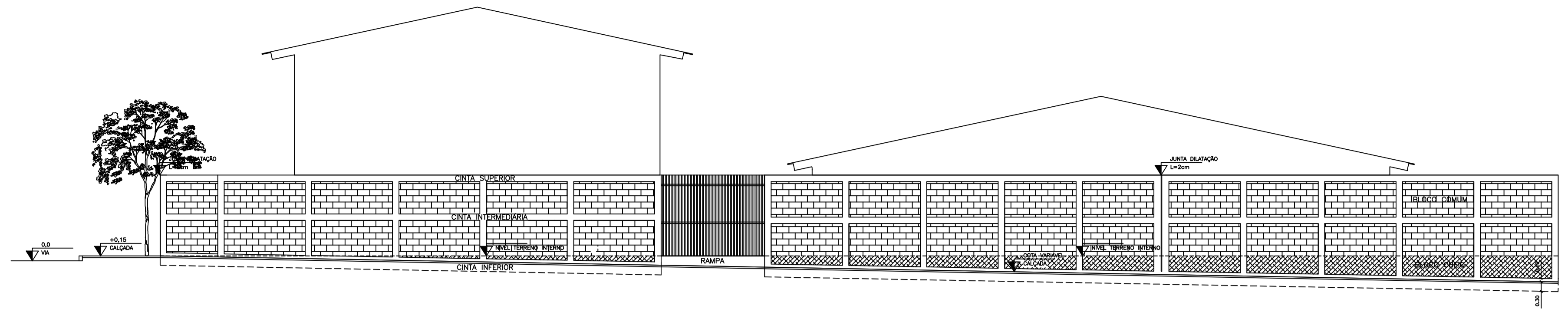

FACHADA MURO LATERAL DIREITA
ESCALA: 1/100

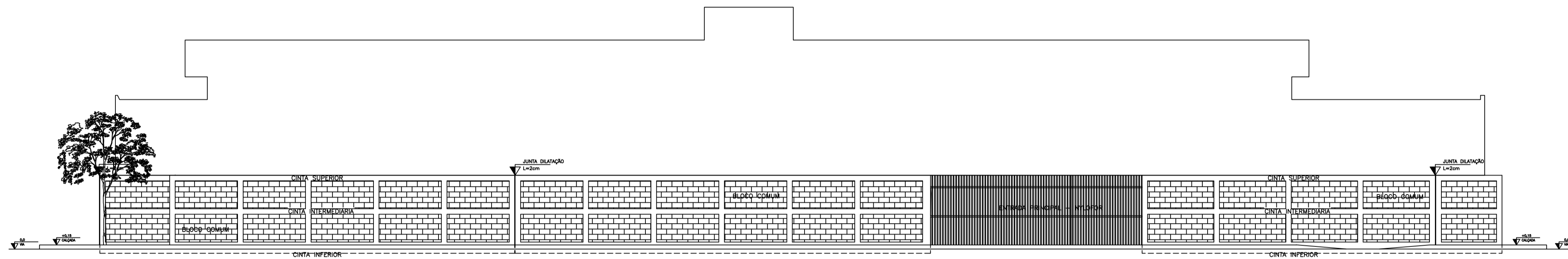

FACHADA MURO FRONTAL
ESCALA: 1/100

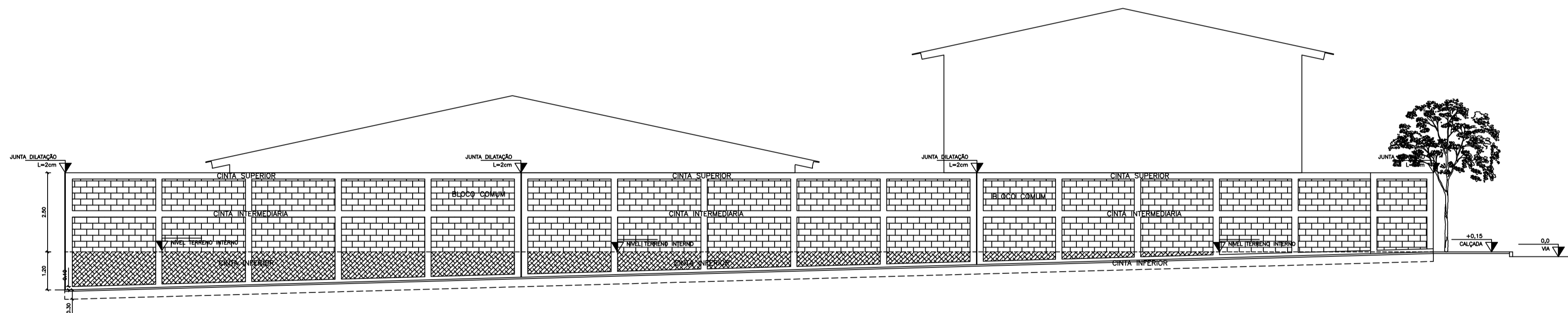

FACHADA MURO LATERAL ESQUERDA
ESCALA: 1/100

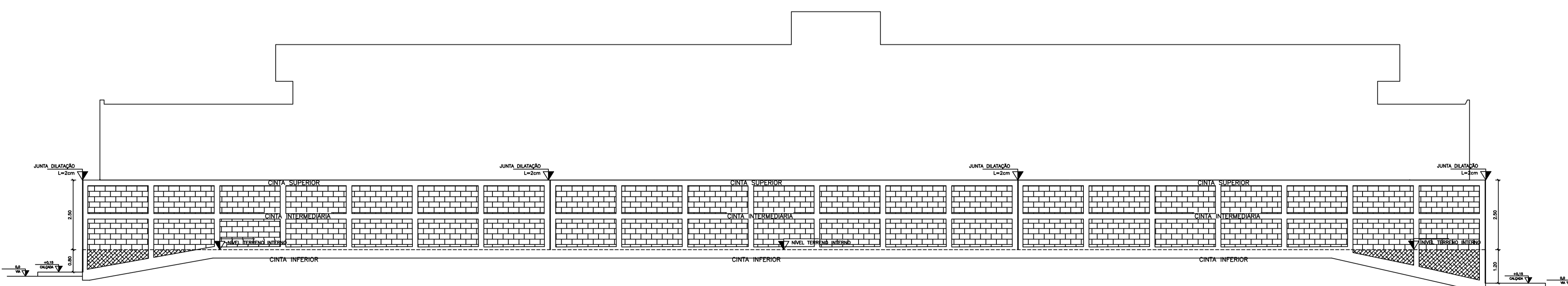

FACHADA MURO FUNDOS
ESCALA: 1/100

N.º	DESCRIÇÃO	RESP.	DATA
05			
04			
03			
02			
01			

REVISÃO

	GOVERNO DO ESTADO DO ESPÍRITO SANTO SECRETARIA DE ESTADO DA EDUCAÇÃO - SEDU	
	SEDU GERÊNCIA DE REDE FÍSICA ESCOLAR	

TÍTULO: REFORMA E AMPLIAÇÃO EEEFM MARIANO FIRME DE SOUZA			
ENDEREÇO: R. Dom Pedro I, 21 - Bandeirantes, Cariacica - ES, 29142-000			
PRANCHA:	PROJETO ARQUITETÔNICO	PROJETO: ARQUITETURA	
SUBSECRETÁRIO ESTADUAL:	AURÉLIO MENEQUELLI RIBEIRO	ESCALA:	INDICADA
GERENTE DA GERFE:	MARCELO AMORIM GONÇALVES	UNIDADE:	METRO
COORDENADOR GERAL EPC:	EDSON DE OLIVEIRA PIRES	CREA MG:	64866/D
AUTOR PROJETO:	CRISTIANE SILVA MONTEIRO	CREA ES:	07424/D
CO-AUTOR PROJETO:	CO-AUTOR DO PROJETO	CAU-ES:	VISTO:
RESPONSÁVEL TÉCNICO:	RESPONSÁVEL TÉCNICO	CREA:	VISTO:
ARQUIVO:	CAR14-D01-AQ-R00-01.dwg	DESENHO:	VISTO:

REFERÊNCIA:	FACHADAS MURO	FOLHA:	03 04
FORMATO:	A1	OBSERVAÇÕES:	
DATA:	OUT/2020	VISTO:	REVISÃO:

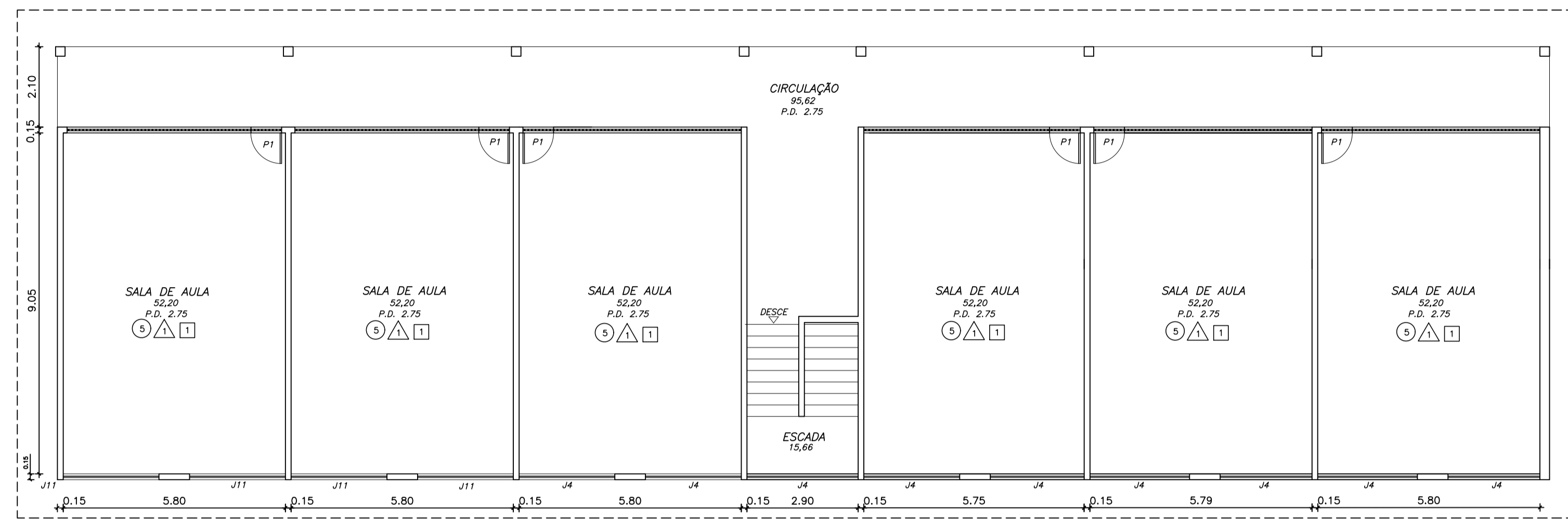

PLANTA BAIXA - 1º PAVIMENTO
ESCALA 1/100

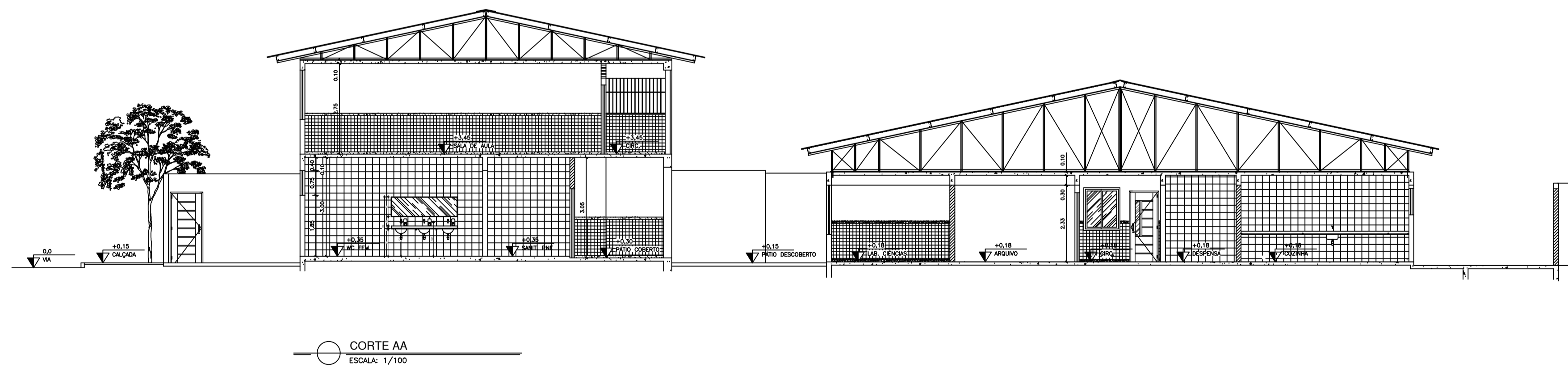

05			
04			
03			
02			
01			
Nº	DESCRIÇÃO	RESP.	DATA

REVISÃO

	GOVERNO DO ESTADO DO ESPÍRITO SANTO SECRETARIA DE ESTADO DA EDUCAÇÃO - SEDU	
	GERÊNCIA DE REDE FÍSICA ESCOLAR	
	TÍTULO: REFORMA E AMPLIAÇÃO EEFM MARIANO FIRME DE SOUZA	

ENDEREÇO: R. Dom Pedro I, 21 - Bandeirantes, Cariacica - ES, 29142-000

PRANCHA: PROJETO ARQUITETÔNICO	PROJETO: ARQUITETURA
SUBSECRETÁRIO ESTADUAL: AURELIO MENEZES RIBEIRO	ESCALA: INDICADA
GERENTE DA GERFE: MARCELO AMORIM GONÇALVES	UNIDADE: METRO
COORDENADOR GERAL EPC: EDSON DE OLIVEIRA PIRES	CREA MG: 64866/D
AUTOR PROJETO: CRISTIANE SILVA MONTEIRO	CREA ES: 07424/D
CO-AUTOR PROJETO: CO-AUTOR DO PROJETO	CAU-ES: VISTO:
RESPONSÁVEL TÉCNICO: RESPONSÁVEL TÉCNICO	CREA: VISTO:
ARQUIVO: CAR14-D01-AQ-ROO-01.dwg	DESENHO: VISTO:

REFERÊNCIA: PLANTA BAIXA - 1º PAV. CORTE

FOLHA: **04** / **04**

FORMATO: A1	OBSERVAÇÕES:	DATA: OUT/2020	VISTO:	REVISÃO:
-------------	--------------	----------------	--------	----------

ASSINATURAS (5)

Documento original assinado eletronicamente, conforme MP 2200-2/2001, art. 10, § 2º, por:

CRISTIANE SILVA MONTEIRO
ENG. CIVIL
SEDU - GERFE
assinado em 12/05/2021 10:13:13 -03:00

MOISÉS BRITO SOBRINHO
ENG. COORD. CIVIL SR
SEDU - GERFE
assinado em 11/05/2021 18:38:47 -03:00

EDSON DE OLIVEIRA PIRES
ENG. COORD. GERAL MAST
SEDU - GERFE
assinado em 11/05/2021 20:28:10 -03:00

WILSON RODRIGUES GONÇALVES
COORDENADOR DE PROJETOS
SEDU - GERFE
assinado em 11/05/2021 17:30:23 -03:00

FELIPE DE BRITO AURÉLIO
COORD. DE FISCALIZAÇÃO E OBRAS
SEDU - GERFE
assinado em 11/05/2021 18:18:05 -03:00



INFORMAÇÕES DO DOCUMENTO

Documento capturado em 12/05/2021 10:13:14 (HORÁRIO DE BRASÍLIA - UTC-3)
por CRISTIANE SILVA MONTEIRO (ENG. CIVIL - SEDU - GERFE)
Valor Legal: ORIGINAL | Natureza: DOCUMENTO NATO-DIGITAL

A disponibilidade do documento pode ser conferida pelo link: <https://e-docs.es.gov.br/d/2021-8RQNWP>